

Santo

Moderato Lento

Canto (S. ni)

T. ri

C. alti

Bassi

Organo

Ped.

San - to San - to Santo

San - to San - to San - to

Sah - to San - to Santo

SOL SI- MI-

Ped.

San - to il Si - gno - re Di - o del - l'uni - ver - so

San to il Si - gno - re Di - o del - l'uni - ver - so

San to il Si - gno - re Di - o del - l'uni - ver - so

DO LA-7 RE 4 RE+ DO SOL4 SOL+

San - to il Si - gno - re Di - o del - l'uni - ver - so

San to il Si - gno - re Di - o del - l'uni - ver - so

San to il Si - gno - re Di - o del - l'uni - ver - so

DO LA-7 RE 4 RE+ DO SOL4 SOL+

Allegro

Moderato (in 2)

sempre ff

nel-l'al-to dei cie — li dei

- na nel-l'al-to dei cie — li dei cie —

- to dei cie — li dei

-l'al-to dei cie — li dei

RE 7 SOL DO

sempre ff

cie — li. FINE

— li. FINE

cie — li. FINE

cie — li. FINE

DO SOL FINE

Moderato (in 4)

p

Be - ne - det - to co - lui che vie - ne

Be - ne - det - to co - lui che vie - ne

Be - ne - det - to co - lui che vie - ne

p MI - LA RE LA FA# SOL

Tastiera

mf

nel no - me del Si - gno - re Be - ne

nel no - me del Si - gno - re Be - ne

nel no - me del Si - gno - re

LA SOL RE *mf* SI -

- det - to co - lui che vie - ne nel

- det - to co - lui che vie - ne nel

mf Be - ne - det - to co - lui che vie - ne nel

mf

Be - ne - det - to

MI 4 DO# FA#- SOL

cresc. (in2)

no - me del Si - gno re

cresc.

no - me del Si - gno re

cresc.

no - me del Si - gno re

cresc.

nel no-me del Si - gno - re

cresc.

MI - LA-7 RE

Dal $\frac{3}{4}$

al

Fine

Santo (Gen)

♩ = 126

Ritmo: 36

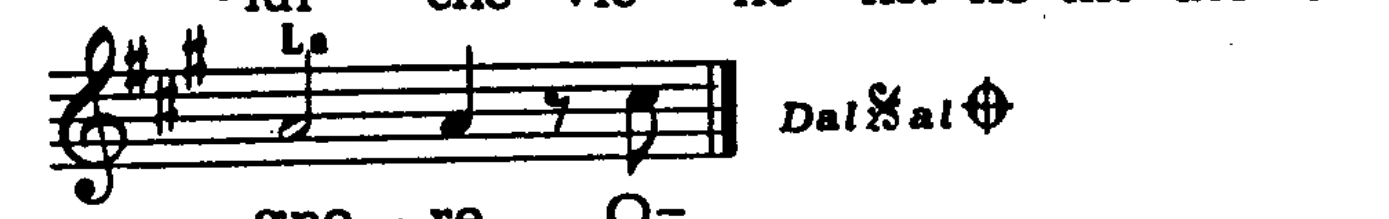

T: Liturgia - M: Giovanni Zappalà-Antonino Mancuso - Da «Noi veniamo a te», Città Nuova ed. (1972) - Disco GRL 7201. - Anche in «La famiglia cristiana nella casa del Padre» (M 10). ed. LDC (1985) - Cassetta LDC 65057.

SANTO, SANTO, SANTO

T. e M.:
G. Zappalà / A. Mancuso

"Noi veniamo a Te" - GEN ROSSO - Città Nuova ed.

Allegro Solenne (♩ = 138)

Canto
f San-to, San-to, San-to il Si-gno-re Dio del-l'u-ni-ver-so. *mf*
I

Coro
San-to, San-to, San-to il Si-gno-re Dio del-l'u-ni-ver-so. I

Organo
La Fa# Do#- Re Mi

Basso
La Fa# Do#- Re Mi

cie - lie la ter - ra so-no pie - ni del - la Tua glo - ria. O -
cie - lie la ter - ra so-no pie - ni del - la Tua glo - ria. O -

Re Do#- Re Fa# Re Si7 Mi

san - na, O - san - na, O - san - na nel - l'al - to dei cie - li O -
san - na, O - san - na, O - san - na nel - l'al - to dei cie - li. O -

La Mi La Mi Re Mi La

san - na, O - san - na, O - san - na nel-l'al - to dei cie - li.

san - na, O - san - na, O - san - na nel-l'al - to dei cie - li.

La Mi La Mi Re Mi La

mf
Be - ne - det - to co - lui ___ che vie - ne nel

Be - ne - det - to co - lui ___ che vie - ne nel

La Fa- Re Mi

ff
no - me del Si - gno - re. O

ff
no - me del Si - gno - re. O

La

CODA

Dal

al

e

CODA

La

Allegro solenne (♩ = 104-116)

La Fa#- Do#- La (/Sol#) Fa#- Si-7 Mi , *mf*
 San - to. San - to, San - to il Si - gno - re Dio del - l'u - ni - ver - so. I

Re La Si- Fa#-, (7/Mi) Re (7+/Do#) Si7 3- Mi *f*
 cie - li e la ter - ra so - no pie - ni del - la tua glo - ria. O -

A La Mi La Mi Fa#- Re6 Mi7 La
 san - na, o - san - na, o - san - na nel - l'al - to dei cie - li. O -

La Mi La Mi Fa#- Re6 Mi7 La
 san - na, o - san - na, o - san - na nel - l'al - to dei cie - li.

FINE **B** *mf* Do#- Fa#-/La Fa#- 7/Mi Si-/Re Mi9 Mi4 3 La *f*
 Be - ne - det - to co - lui che vie - ne nel no - me del Si - gno - re. O -

Osanna
 A - B

(Per la chitarra: se si esegue in La bemolle, mettere capotasto in 1ª posizione e abbassare gli accordi di un tono: Sol, Mi-, Si-, ecc.)

Santo

(Gen Rosso)

Ritmo: 36

♩ = 126

La Fa#- Do#- Fa#- Si-7 Mi ,

San-to, San-to, San-to il Si-gno-re Dio del-l'u-ni-ver-so. I

Re La Si- Fa#- Re Si7 3 Mi

cie-li e la ter-ra so-no pie-ni del-la tua glo-ria. O-

1. La Mi La Mi Fa#- Mi7 La

san-na, o-san-na, o-san-na nel-l'al-to dei cie-li. O-

2. La La Fa#-

cie-li. Be-ne-det-to co-lui che

Si- Mi7 La

vie-ne nel no-me del Si-gno-re. O-

Dal S al C

T: Liturgia - M: Giovanni Zappalà - Antonino Mancuso - Da «Noi veniamo a te», ed. Città Nuova (1972) - Disco GRL 7201.
- Anche in «La famiglia cristiana nella casa del Padre» (n. 320), ed. Elle Di Ci (1997) - CD 74158 - Cassetta 65158.