

Chi è mia madre?

♩ = 112

Ritmo: 59



1. Chi è mia ma - dre? Chi è mio fra - tel - lo?



Chi cu - sto - di - sce o - gni mia pa - ro - la.

RIT.

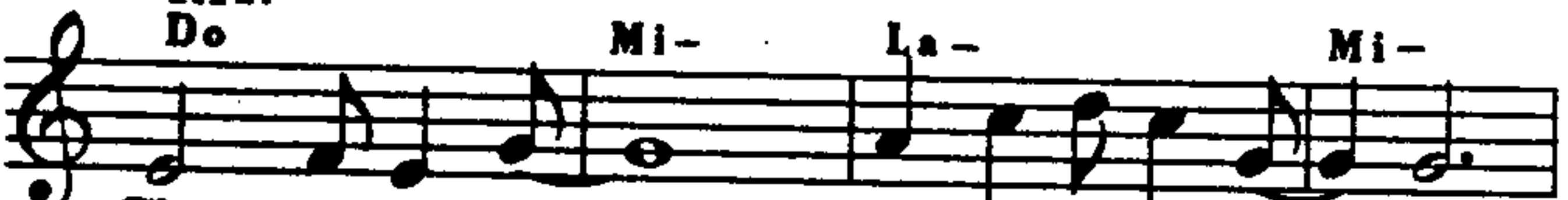

Chi crede in me _____ do - ne - rà la vi - ta,



chi ac - co - glie il Pa - dre do - ne - rà l'a - mo - re.

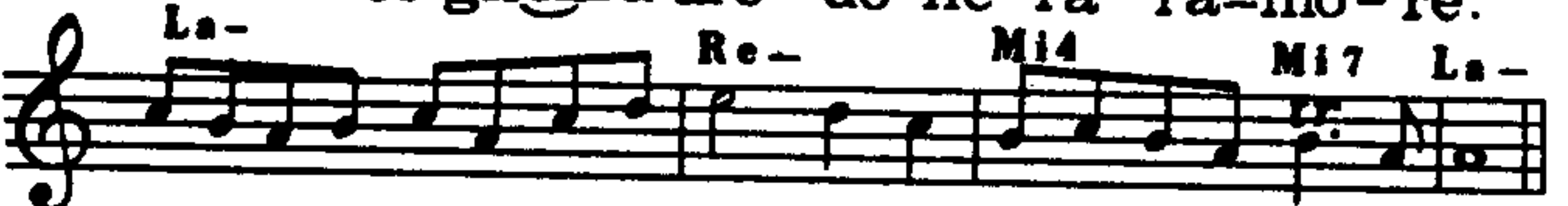

2. Vieni a Betlemme, tu vedrai Maria; / vieni alla grotta, troverai l'amore. **Rit.**

3. Vieni a Cana, troverai Maria; / vieni alla festa, troverai la gioia. **Rit.**

4. Vieni a Nazaret, dove c'è Maria; / vieni alla casa della povertà. **Rit.**

5. Vieni al calvario, dove Cristo muore; / sali alla croce, troverai Maria. **Rit.**

6. Vieni tra noi, vieni nella Chiesa: / qui c'è una Madre che ti accoglierà. **Rit.**

TM: Domenico Machetta - Da «Mille alleluia», ed. Elle Di Ci (1976) - Disco LDC 73310 - Musicassetta LDC 64028. - Anche in «La famiglia c'è» (n. 145), ed. LDC (1985) - Cassetta LDC 65066.

Chi è mia madre?

Ritmo: 59

$\text{♩} = 112$
Do Mi- La- Mi-

1. Chi è mia ma - dre? Chi è mio fra - tel - lo?

Fa Do La- Re-7 Sol4 Sol

Chi cu - sto - di - sce o - gni mia pa - ro - la.

RIT. Do Mi- La- Mi-

Chi cre-de in me — do - ne - rà la vi - ta,

Fa Do La- Re-7 Sol7 Do

chi ac - co - glie il Pa - dre do - ne - rà l'a - mo - re.

La- Re- Mi4 Mi7 tr La-

(Strum.)

2. Vieni a Betlemme, tu vedrai Maria; / vieni alla grotta, troverai l'amore. **Rit.**
3. Vieni a Cana, troverai Maria; / vieni alla festa, troverai la gioia. **Rit.**
4. Vieni a Nazaret, dove c'è Maria; / vieni alla casa della povertà. **Rit.**
5. Vieni al calvario, dove Cristo muore; / sali alla croce, troverai Maria. **Rit.**
6. Vieni tra noi, vieni nella Chiesa: / qui c'è una Madre che ti accoglierà. **Rit.**

CHI È MIA MADRE?

Dolcemente (♩ = 92-100)

1. Chi è mia ma - dre? Chi è mio fra - tel - lo? Chi cu - sto -
di - sce o - gni mia pa - ro - la. *RIT.* Chi cre - de in me _____
do - ne - rà la vi - ta, chi ac - co - glie il Pa - dre do - ne - rà l'a - mo - re.

Flauto o altro strumento (*interludio ad lib.*)

Dal

2. Vieni a Betlemme, tu vedrai Maria,
vieni alla grotta, troverai l'amore.

3. Vieni a Nazaret, dove c'è Maria,
vieni alla casa della povertà.

4. Vieni a Cana, troverai Maria,
vieni alla festa, troverai la gioia.

5. Vieni al Calvario, dove Cristo muore,
sali alla croce, troverai Maria.

6. Vieni tra noi, vieni nella Chiesa:
qui c'è una Madre che ti accoglierà.

CHI È MIA MADRE

T. M. Acc. ;

D. Machetta

"NELLA CASA DEL PADRE"

L.D.C.

Dolcemente



1. Chi è mia ma-dre? chi è mio fratel-lo? Chi custo-di-sce

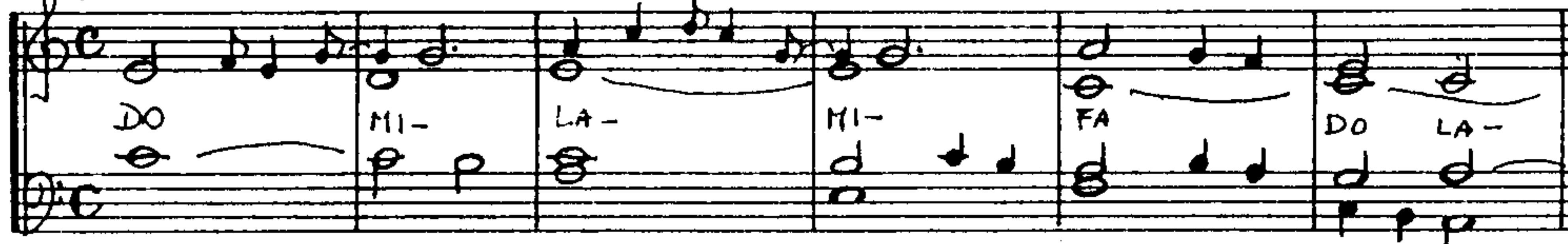

DO MI- LA- MI- FA DO LA-

o-gni mia paro-la. ^{RIT.} Chi crede in me done-rà la vi-ta,



RE-7 SOL 4/9 SOL DO MI- LA-

chi accoglie il Pa-dre donerà l'amore. Interludio ad lib. tr.

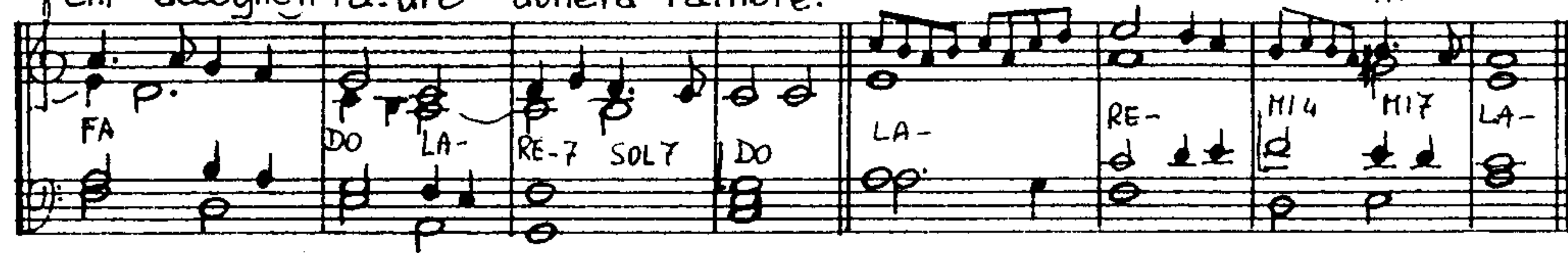

FA DO LA- RE-7 SOL7 DO LA- RE- MI4 MI7 LA-

2 Vieni a Betlemme, tu vedrai Maria;
vieni alla grotta, troverai l'Amore.

3 Vieni a Cana, troverai Maria;
vieni alla festa, troverai la gioia.

4 Vieni a Nazaret, dove c'è Maria;
vieni alla casa della povertà.

5 Vieni al Calvario, dove Cristo muore;
sali alla croce, troverai Maria.

6 Vieni tra noi, vieni nella Chiesa:
qui c'è una Mamma che ti accoglierà.